

















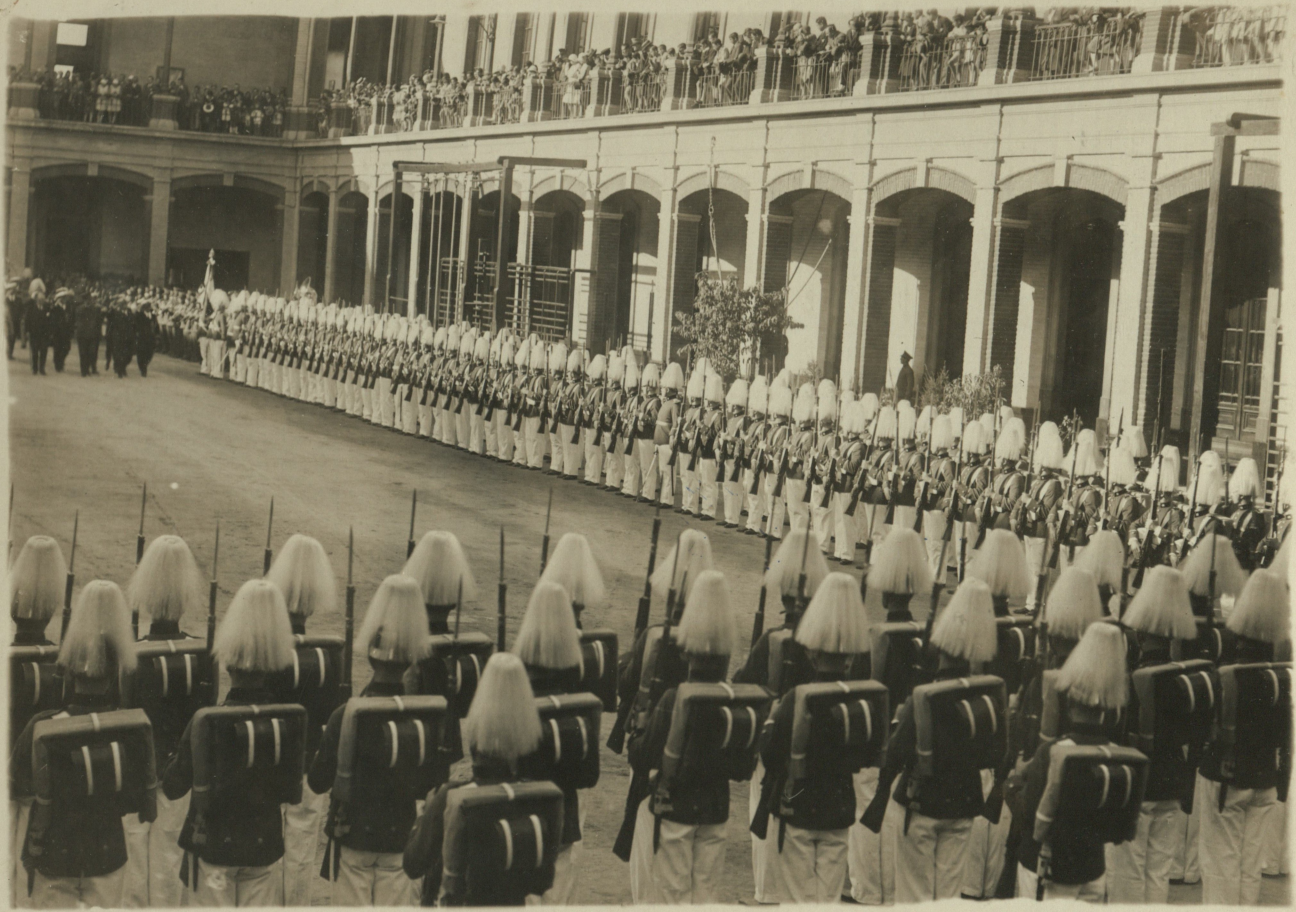



LOS CADETES PERUANOS DESFILANDO FRENTE A LA PLAZA SOTOMAYOR
VALPARAISO.





La Escuadra Peruana en su Visita a Chile





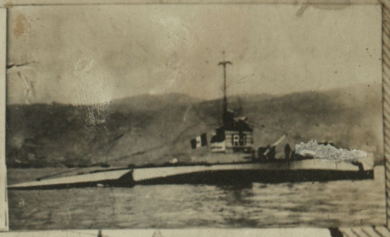

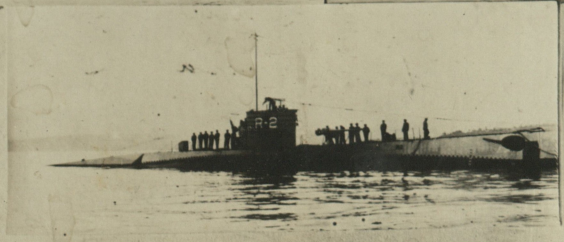



RECUERDO
MARZO-1930.







